

**EJECUTIVOS DE** Softex y Walmart inspeccionan la calidad del papel producido por la fábrica localizada en Morovis.

## Aumenta la lista de productos hechos aquí

### Walmart le comprará a la empresa Softex

POR ANDREA MARTÍNEZ  
amartinez@elnuevodia.com

**WALMART FIRMÓ** ayer un acuerdo para comprar productos de papel higiénico fabricados por la empresa local Softex.

En los primeros 12 meses, la cadena promete \$1.9 millones en compras a la empresa moroveña.

La transacción tiene como finalidad sustituir la importación del producto de papel higiénico marca Great Value, que fabricará Softex.

Francisco Chévere, director ejecutivo de la Compañía de Comercio y Exportación, dijo que esta iniciativa rescata a una empresa puertorriqueña que había considerado relocalizar sus operaciones de manufactura fuera de Puerto Rico, salvando así unos 50 empleos.

Junto con esta noticia se indicó que Softex añadirá un edificio de 20,000 pies cuadrados a su operación actual para manejar la demanda adicional que representa el pacto con Walmart. Además, agregará de seis a diez productos nuevos. "Para nosotros, es un orgullo que nuestro producto esté en las góndolas de todos los formatos de tiendas Walmart en Puerto Rico", dijo Miguel Torres, gerente de Ventas de Softex.

Walmart informó que el papel de Softex se suma a los más de 100 productos de Great Value que ya son fabricados en la Isla.

"Esta compra es parte del compromiso de Walmart con nuestros clientes de ofrecer los mejores precios en productos de calidad", dijo Francisco Feliú, abogado corporativo de Walmart.

Chévere instó a otras empresas a emular el acuerdo, ya que promueve la creación de empleos y el desarrollo económico del país.

## Establecen clínica de salud

### La UPR de Cayey logra acuerdo que generará \$150,000 en ingresos al año

POR ANDREA MARTÍNEZ  
amartinez@elnuevodia.com

**COMO UNA** medida de allegar recursos, la Universidad de Puerto Rico (UPR) en Cayey anunció que abrirá una clínica de servicios médicos en su campus para atender a su comunidad estudiantil y a la comunidad cayeyana en general.

La UPR de Cayey espera con este proyecto -denominado Unimed- generar sobre \$150,000 anuales.

La suma establecida responderá principalmente a los ingresos que se generen a través de los servicios médicos que se presten en la institución.

En el pasado esos servicios se ofrecían de forma gratuita a la comunidad universitaria y no se facturaban a los planes médicos, a pesar de que los pacientes contaban con una cobertura de un plan de salud.

Según el doctor Néstor Sánchez, Unimed se logró tras un acuerdo con la Corporación Menonita y la UPR de Cayey.

"La UPR de Cayey ha transformado lo que en el pasado se conocía como la Oficina de Servicios Médicos Universitarios a estudiantes, empleados y facultad, en un centro de salud de primera, con reconocidos profesionales de la medicina en áreas de ginecología, medicina interna, medicina natural, dental, tecnología médica, entre otros", sostuvo el profesor del recinto cayeyano y del Recinto de Ciencias Médicas.

Además de Sánchez, quien es dermatólogo, participan del proyecto el sa-

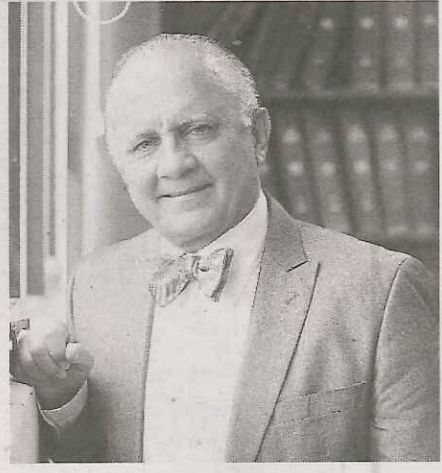

**EL DOCTOR** Néstor Sánchez fue uno de los creadores del proyecto Unimed.

lubrista y profesor residente del recinto José Vargas Vidot.

"Nuestro estudiantes merecen servicios médicos de calidad sin tener que sacrificar su tiempo como estudiantes y su realidad económica", detalló Sánchez.

El galeno aseguró, además, que en Unimed los pacientes tendrán profesionales de alto nivel para sus necesidades de salud.

El acuerdo está hecho para que la comunidad universitaria no tenga que pagar deducibles a los planes médicos cuando sean atendidos en la institución.

"Nos llena de orgullo brindarles salud, menos costos y, a la misma vez, generamos ingresos para nuestra universidad", estableció el profesor de medicina.

El proyecto Unimed también forma parte de las iniciativas que ha encaminado el doctor Juan Varona, actual rector de la institución, en la búsqueda de allegar más fondos a la Universidad y lograr una mayor integración de la comunidad universitaria con la población general de Cayey.





Isla Verde (IV) **787-985-7000**

San Patricio (SP) **787-705-5000**

Toll Free: 1-888-705-0808

Lunes a Viernes 9am a 5:30pm  
Sáb. 9am a 1pm (IV), 9am a 5pm (SP)  
Llámanos Domingo 11am a 3pm

CRUISES	EUROPA	ALASKA	CANAL DE PANAMÁ	SUR AMÉRICA																																																																																		
	<p><b>NCL NORWEGIAN EPIC®</b></p> <p>Barcelona / Nápoles / Civitavecchia / Livorno / Marsella / Palma de Mallorca / Barcelona</p> <table border="1"> <tr><th>7 NOCHES BARCELONA</th><th>Cabina Interior DOBLE</th><th>CUAD</th></tr> <tr><td>MAY 26</td><td>\$494</td><td>\$459</td></tr> <tr><td>JUN 02 &amp; 09</td><td>424</td><td>534</td></tr> <tr><td>JUL 07</td><td>724</td><td>899</td></tr> </table> <p><small>Impuestos de puerto y NCCF: \$298.27 p.p.</small></p>	7 NOCHES BARCELONA	Cabina Interior DOBLE	CUAD	MAY 26	\$494	\$459	JUN 02 & 09	424	534	JUL 07	724	899	<p><b>Navigator of the Seas®</b></p> <p>Civitavecchia / Sicilia / Pireo / Éfeso / Creta / Civitavecchia</p> <table border="1"> <tr><th>7 NOCHES ROMA</th><th>Cabina Interior DOBLE</th><th>CUAD</th></tr> <tr><td>JUN 09</td><td>\$274</td><td>\$269</td></tr> <tr><td>JUL 07</td><td>424</td><td>459</td></tr> <tr><td>JUL 14</td><td>494</td><td>484</td></tr> </table> <p><small>Impuestos de puerto y NCCF: \$238.35 p.p.</small></p>	7 NOCHES ROMA	Cabina Interior DOBLE	CUAD	JUN 09	\$274	\$269	JUL 07	424	459	JUL 14	494	484	<p><b>Rhapsody of the Seas®</b></p> <p>Seattle / Inside Passage / Juneau / Skagway / Tracy Arm Fjord / Victoria / Seattle</p> <table border="1"> <tr><th>7 NOCHES SEATTLE</th><th>Cabina Interior DOBLE</th><th>CUAD</th></tr> <tr><td>JUN 07</td><td>\$314</td><td>\$544</td></tr> <tr><td>JUN 28</td><td>494</td><td>634</td></tr> <tr><td>JUL 12 &amp; 26</td><td>724</td><td>639</td></tr> </table> <p><small>Impuestos de puerto y NCCF: \$392.09 p.p.</small></p>	7 NOCHES SEATTLE	Cabina Interior DOBLE	CUAD	JUN 07	\$314	\$544	JUN 28	494	634	JUL 12 & 26	724	639	<p><b>Star Princess®</b></p> <p>Seattle / Juneau / Skagway / Glacier Bay / Ketchikan / Victoria / Seattle</p> <table border="1"> <tr><th>7 NOCHES SEATTLE</th><th>Cabina Interior DOBLE</th><th>CUAD</th></tr> <tr><td>JUN 08</td><td>\$214</td><td>\$514</td></tr> <tr><td>JUN 22</td><td>564</td><td>439</td></tr> <tr><td>JUL 06</td><td>764</td><td>539</td></tr> </table> <p><small>Impuestos de puerto y NCCF: \$405.00 p.p.</small></p>	7 NOCHES SEATTLE	Cabina Interior DOBLE	CUAD	JUN 08	\$214	\$514	JUN 22	564	439	JUL 06	764	539	<p><b>Coral Princess®</b></p> <p>Rt. Lauderdale / Aruba / Cartagena / Canal de Panamá / Colón / Limón / Gran Caimán / Rt. Lauderdale</p> <table border="1"> <tr><th>7 NOCHES FT. LAUDERDALE</th><th>Cabina Interior DOBLE</th><th>CUAD</th></tr> <tr><td>OCT 13* &amp; 24 / NOV 04, 15* &amp; 26</td><td>\$934</td><td>\$669</td></tr> </table> <p><small>Impuestos de puerto y NCCF: \$590.00 p.p. *Cambia un puerto.</small></p>	7 NOCHES FT. LAUDERDALE	Cabina Interior DOBLE	CUAD	OCT 13* & 24 / NOV 04, 15* & 26	\$934	\$669	<p><b>Celebrity Millennium®</b></p> <p>San Diego / Cabo San Lucas / Puerto Vallarta / Puerto Quetzal / Puntarenas / Canal de Panamá / Colón / Cartagena / Rt. Lauderdale</p> <table border="1"> <tr><th>15 NOCHES SAN DIEGO FT. LAUDERDALE</th><th>Cabina Interior DOBLE</th><th>CUAD</th></tr> <tr><td>SEP 22</td><td>\$1044</td><td>\$684</td></tr> <tr><td>OCT 07*</td><td>1024</td><td>684</td></tr> </table> <p><small>Impuestos de puerto y NCCF: \$717.20 p.p. *Itinerario a la inversa.</small></p>	15 NOCHES SAN DIEGO FT. LAUDERDALE	Cabina Interior DOBLE	CUAD	SEP 22	\$1044	\$684	OCT 07*	1024	684	<p><b>Celebrity Infinity®</b></p> <p>Buenos Aires (IN) / Montevideo / Punta del Este / Puerto Madryn / Cabo de Horn / Ushuaia / Puntarenas / Estrecho de Magallanes / Fiordos Chilenos / Puerto Montt / Valparaíso</p> <table border="1"> <tr><th>14 NOCHES BUENOS AIRES VALPARAISO</th><th>Cabina Interior DOBLE</th><th>CUAD</th></tr> <tr><td>ENE 05 &amp; 19* / MAR 02</td><td>\$1359</td><td>\$904</td></tr> </table> <p><small>Impuestos de puerto y NCCF: \$659.79 p.p. *Itinerario a la inversa.</small></p>	14 NOCHES BUENOS AIRES VALPARAISO	Cabina Interior DOBLE	CUAD	ENE 05 & 19* / MAR 02	\$1359	\$904	<p><b>Golden Princess®</b></p> <p>Valparaíso / Puerto Montt / Glaciar Amalia / Puntarenas / Ushuaia / Cabo de Horn / Falkland Islands / Puerto Madryn / Montevideo / Buenos Aires (IN)</p> <table border="1"> <tr><th>14 NOCHES VALPARAISO BUENOS AIRES</th><th>Cabina Interior DOBLE</th><th>CUAD</th></tr> <tr><td>ENE 18 / FEB 01* &amp; 15</td><td>\$1349</td><td>\$924</td></tr> <tr><td>MAR 01*</td><td>1849</td><td>1174</td></tr> </table> <p><small>Impuestos de puerto y NCCF: \$695.00 p.p. *Itinerario a la inversa.</small></p>	14 NOCHES VALPARAISO BUENOS AIRES	Cabina Interior DOBLE	CUAD	ENE 18 / FEB 01* & 15	\$1349	\$924	MAR 01*	1849	1174
7 NOCHES BARCELONA	Cabina Interior DOBLE	CUAD																																																																																				
MAY 26	\$494	\$459																																																																																				
JUN 02 & 09	424	534																																																																																				
JUL 07	724	899																																																																																				
7 NOCHES ROMA	Cabina Interior DOBLE	CUAD																																																																																				
JUN 09	\$274	\$269																																																																																				
JUL 07	424	459																																																																																				
JUL 14	494	484																																																																																				
7 NOCHES SEATTLE	Cabina Interior DOBLE	CUAD																																																																																				
JUN 07	\$314	\$544																																																																																				
JUN 28	494	634																																																																																				
JUL 12 & 26	724	639																																																																																				
7 NOCHES SEATTLE	Cabina Interior DOBLE	CUAD																																																																																				
JUN 08	\$214	\$514																																																																																				
JUN 22	564	439																																																																																				
JUL 06	764	539																																																																																				
7 NOCHES FT. LAUDERDALE	Cabina Interior DOBLE	CUAD																																																																																				
OCT 13* & 24 / NOV 04, 15* & 26	\$934	\$669																																																																																				
15 NOCHES SAN DIEGO FT. LAUDERDALE	Cabina Interior DOBLE	CUAD																																																																																				
SEP 22	\$1044	\$684																																																																																				
OCT 07*	1024	684																																																																																				
14 NOCHES BUENOS AIRES VALPARAISO	Cabina Interior DOBLE	CUAD																																																																																				
ENE 05 & 19* / MAR 02	\$1359	\$904																																																																																				
14 NOCHES VALPARAISO BUENOS AIRES	Cabina Interior DOBLE	CUAD																																																																																				
ENE 18 / FEB 01* & 15	\$1349	\$924																																																																																				
MAR 01*	1849	1174																																																																																				

**Vacaciones en crucero • ofertas@quieronavegar.com • vacaciones@cruisesandtours.com • cruisesandtourspr**

Los precios son por persona en camarote interior (a no ser que especifique lo contrario), sujetos a disponibilidad y aplican a reservaciones nuevas. Están vigentes al preparar este anuncio, el 04/24/13, pero PUEDEN NO ESTAR DISPONIBLES al momento de su publicación. Algunas ofertas son en categorías garantizadas, pueden requerir propinas prepagadas, mínimo de categoría u ocupación o pago inmediato no reembolsable. No incluyen aéreo, impuestos, NCCF (cargos no gubernamentales) ni propinas. Están sujetos a cambios sin previo aviso. Para Princess Cruises las tarifas Flash son no reembolsables y requieren pago total de inmediato. Todo itinerario está sujeto a cambio sin previo aviso. Ciertas restricciones aplican. No somos responsables por errores tipográficos. Este anuncio anula y/o sustituye cualquier anuncio anterior. Barcos registrados en las Bahamas, Bermuda y Malta. Lic 1271 - Lic. 1 25