



Compañía de Comercio y  
Exportación de Puerto Rico

PUERTO RICO TRADE  
ESTADO LIBRE ASOCIADO DE PUERTO RICO

# *Info Ventas*

**El Informe de Ventas al  
Detalle de Puerto Rico**

Documento Número 2  
Marzo 2006

**Estado Libre Asociado de Puerto Rico**  
**Compañía de Comercio y Exportación (CCE)**

**Ricardo A. Rivera Cardona**  
**Director Ejecutivo**

**Juan M. Román**  
**Sub. Director Ejecutivo**

**Dra. Cristiane Alkmin J. Schmidt**  
**Directora, División de Economía**

## Tabla de Contenido

1. Introducción .....	4
2. El universo .....	4
3. Los resultados de las estimaciones .....	7
4. Conclusión .....	17

## 1. Introducción

El estimado de Ventas al Detalle en Puerto Rico, que es recopilado por la Compañía de Comercio y Exportación de Puerto Rico (CCE) y que tiene sus datos divulgados desde el 1975, pasó por una amplia revisión metodológica en el año 2005 y los resultados de su primera versión se encuentran en el documento número 1, publicado por la CCE en diciembre del 2005.

En la conclusión de dicho documento está explícito que algunos cambios necesitaban ser realizados. Uno de ellos, por ejemplo, era verificar la posibilidad de desglosar el renglón “otros”.

El objetivo de este documento, por ende, no fue enfocar en todos los cambios que se necesitan hacer, sino en dos de ellos. Primeramente hubo un desglose del renglón “Otros. El SIC 5731 (tiendas de radios, televisores y enseres eléctricos) incorporó el 5734 (tiendas de computadoras y programas de computadoras) y pasó a ser llamado de 5730. Además, se añadió un nuevo SIC, el 5940, que es la suma de los SICs 5943 (tiendas que venden papel y otros materiales de correspondencia) y 5945 (tiendas de juguetes, juegos y pasatiempo). Aprovechando la ocasión, se hizo, concomitantemente, una amplia revisión del trabajo de “data entry” realizado hasta entonces.

El trabajo está presentado en el siguiente orden: la sección dos, incluirá los datos del universo; en la tres, los resultados mensuales (desde enero 2004 hasta diciembre 2005) de la revisión realizada y, finalmente, la conclusión.

## 2. El universo

Según se indicara en el documento número 1, el universo está basado en el archivo ES- 202, que publica trimestralmente el Departamento del Trabajo. Para la revisión se utilizaron los cuatro archivos del año 2004 y los dos primeros del año 2005. Los dos últimos archivos del año 2005 no fueron publicados todavía, por eso no fueron utilizados por la CCE.

Eso quiere decir que, necesariamente, hasta que no se revise los universos, todos los estimados publicados con el último trimestre disponible son de tipo “preliminar”. En otras palabras, que los dos últimos trimestres del año 2005 son “preliminares”.

Las tablas a continuación presentan los números utilizados:

Tabla 1 – Universo 202 por año y trimestre, segmentado por Nómina

Universo 202 por año y trimestre - segmentado por NOMINA							
Reg	2004				2005		% de na nómina
	1	2	3	4	1	2	
1	9,387	9,547	9,678	9,796	10,115	10,178	65.1%
2	4,347	4,421	4,523	4,665	4,827	4,988	31.9%
3	386	407	416	426	434	459	2.9%
Total	14,120	14,375	14,617	14,887	15,376	15,625	100.0%

Tabla 2 – Universo 202 por año y trimestre, segmentado por Región

Universo 202 por año y trimestre - segmentado por REGION							
Reg	2004				2005		% de la región
	1	2	3	4	1	2	
Aguadilla	1,038	1,064	1,079	1,095	1,125	1,147	7.3%
Arecibo	1,407	1,436	1,470	1,502	1,558	1,586	10.2%
Bayamón	2,179	2,223	2,260	2,289	2,371	2,401	15.4%
Caguas	1,863	1,882	1,913	1,952	2,010	2,040	13.1%
Fajardo	473	483	492	503	522	530	3.4%
Guayama	405	413	418	432	441	453	2.9%
Mayaguez	1,140	1,167	1,188	1,208	1,248	1,270	8.1%
Ponce	1,377	1,403	1,420	1,461	1,516	1,537	9.8%
San Juan	4,238	4,304	4,377	4,445	4,585	4,661	29.8%
Total	14,120	14,375	14,617	14,887	15,376	15,625	100.0%

Tabla 3 – Universo 202 por año y trimestre, segmentado por SIC

Universo 202 por año y trimestre - segmentado por SIC							
SIC	2004				2005		% del SIC
	1	2	3	4	1	2	
5211	246	252	257	261	273	273	1.7%
5231	124	132	133	141	143	147	0.9%
5251	491	494	506	522	550	554	3.5%
5311	105	109	113	118	121	126	0.8%
5331	100	101	102	109	119	126	0.8%
5399	224	229	232	240	250	259	1.7%
5411	1,040	1,069	1,081	1,089	1,111	1,122	7.2%
5421	41	43	43	44	44	44	0.3%
5511	230	235	239	246	253	259	1.7%
5531	841	860	872	888	902	919	5.9%
5541	1,052	1,067	1,074	1,084	1,111	1,122	7.2%
5611	193	196	200	207	212	218	1.4%
5621	247	249	260	272	295	307	2.0%
5661	357	361	374	383	391	397	2.5%
5712	377	381	387	394	403	411	2.6%
5730	265	269	275	284	293	297	1.9%
5812	3,488	3,570	3,645	3,730	3,958	4,048	25.9%
5912	769	780	796	799	816	835	5.3%
5940	170	174	176	183	185	186	1.2%
5944	284	290	296	299	312	318	2.0%
Otros	3,476	3,514	3,556	3,594	3,634	3,657	23.4%
Total	14,120	14,375	14,617	14,887	15,376	15,625	100.0%

Tabla 4 – Tasa de Crecimiento del archivo 202, por nómina

Tasa de Crecimiento del Universo 202 - por NÓMINA						
Reg	2004				2005	
	1	2	3	4	1	2
1		1.7%	1.4%	1.2%	3.3%	0.6%
2		1.7%	2.3%	3.1%	3.5%	3.3%
3		5.4%	2.2%	2.4%	1.9%	5.8%
Total		1.8%	1.7%	1.8%	3.3%	1.6%

Tabla 5 – Tasa de Crecimiento del archivo 202, por región

Tasa de Crecimiento del Universo 202 - por REGIÓN						
Reg	2004				2005	
	1	2	3	4	1	2
Aguadilla		2.5%	1.4%	1.5%	2.7%	2.0%
Arecibo		2.1%	2.4%	2.2%	3.7%	1.8%
Bayamón		2.0%	1.7%	1.3%	3.6%	1.3%
Caguas		1.0%	1.6%	2.0%	3.0%	1.5%
Fajardo		2.1%	1.9%	2.2%	3.8%	1.5%
Guayama		2.0%	1.2%	3.3%	2.1%	2.7%
Mayaguez		2.4%	1.8%	1.7%	3.3%	1.8%
Ponce		1.9%	1.2%	2.9%	3.8%	1.4%
San Juan		1.6%	1.7%	1.6%	3.1%	1.7%
Total		1.8%	1.7%	1.8%	3.3%	1.6%

Tabla 6 – Tasa de Crecimiento del archivo 202, por SIC

Tasa de Crecimiento del Universo 202 - por SIC						
SIC	2004				2005	
	1	2	3	4	1	2
5211		2.4%	2.0%	1.6%	4.6%	0.0%
5231		6.5%	0.8%	6.0%	1.4%	2.8%
5251		0.6%	2.4%	3.2%	5.4%	0.7%
5311		3.8%	3.7%	4.4%	2.5%	4.1%
5331		1.0%	1.0%	6.9%	9.2%	5.9%
5399		2.2%	1.3%	3.4%	4.2%	3.6%
5411		2.8%	1.1%	0.7%	2.0%	1.0%
5421		4.9%	0.0%	2.3%	0.0%	0.0%
5511		2.2%	1.7%	2.9%	2.8%	2.4%
5531		2.3%	1.4%	1.8%	1.6%	1.9%
5541		1.4%	0.7%	0.9%	2.5%	1.0%
5611		1.6%	2.0%	3.5%	2.4%	2.8%
5621		0.8%	4.4%	4.6%	8.5%	4.1%
5661		1.1%	3.6%	2.4%	2.1%	1.5%
5712		1.1%	1.6%	1.8%	2.3%	2.0%
5730		1.5%	2.2%	3.3%	3.2%	1.4%
5812		2.4%	2.1%	2.3%	6.1%	2.3%
5912		1.4%	2.1%	0.4%	2.1%	2.3%
5940		2.4%	1.1%	4.0%	1.1%	0.5%
5944		2.1%	2.1%	1.0%	4.3%	1.9%
Otros		1.1%	1.2%	1.1%	1.1%	0.6%
Total		1.8%	1.7%	1.8%	3.3%	1.6%

### 3. Los resultados de las estimaciones

Tabla 7 – Estimados mensuales por SIC

		SIC									
Año	Mes	5211	5231	5251	5311	5331	5399	5411	5421	5511	5531
2004	Enero	73,979,820	7,332,506	64,801,055	373,650,716	7,797,107	52,940,789	353,018,040	1,231,499	214,514,209	128,038,902
	Febrero	67,095,742	7,301,882	63,970,417	349,101,599	5,522,727	44,787,028	346,586,935	1,289,213	223,971,896	132,046,519
	Marzo	76,849,592	8,516,748	74,408,623	390,170,668	6,238,291	47,905,365	375,762,879	1,315,146	222,758,792	141,750,938
	Abril	87,628,470	8,417,008	68,828,605	431,386,998	6,559,212	51,386,702	373,832,701	1,431,285	219,738,597	132,105,546
	Mayo	77,102,572	7,878,979	68,863,445	467,424,981	7,531,330	61,882,634	394,711,095	1,416,580	223,238,031	131,941,571
	Junio	86,946,927	11,580,025	71,528,658	473,480,195	6,958,757	51,046,623	382,140,723	1,367,959	245,815,902	144,144,343
	Julio	100,702,963	11,675,470	74,309,330	471,376,107	6,691,699	63,008,287	390,717,144	1,357,498	244,527,631	135,020,783
	Agosto	82,269,689	9,402,986	81,694,843	447,753,201	6,511,116	52,364,467	390,754,342	1,248,292	252,960,072	141,790,009
	Septiembre	80,476,807	8,091,696	73,445,575	433,760,626	5,961,269	46,081,765	395,376,865	1,106,270	231,193,669	141,531,758
	Octubre	96,935,094	12,587,369	86,138,616	494,470,625	6,582,703	57,020,586	398,208,218	1,049,130	264,565,844	146,405,502
	Noviembre	98,561,382	17,452,537	88,804,212	549,990,277	7,601,153	65,673,488	413,463,338	1,172,032	259,403,399	141,235,862
	Diciembre	91,064,124	15,238,044	89,641,317	695,240,792	9,048,070	77,779,274	453,450,495	1,268,539	320,354,397	162,642,149
<b>2004 Total</b>		<b>1,019,613,181</b>	<b>125,475,250</b>	<b>906,434,696</b>	<b>5,577,806,784</b>	<b>83,003,431</b>	<b>671,877,008</b>	<b>4,668,022,777</b>	<b>15,253,442</b>	<b>2,923,042,440</b>	<b>1,678,653,882</b>
2005	Enero	95,023,735	7,613,582	75,302,543	442,653,173	7,829,464	59,159,960	392,687,559	1,299,711	272,134,644	155,731,019
	Febrero	88,916,393	9,555,862	76,092,202	405,343,933	6,140,914	45,769,060	370,631,703	1,334,125	294,364,464	148,432,331
	Marzo	93,460,499	11,885,999	83,118,656	457,982,517	6,714,815	53,544,955	401,992,841	1,365,846	290,769,814	156,947,369
	Abril	108,271,866	10,672,814	83,007,654	508,109,972	7,137,625	61,693,718	397,845,018	1,442,734	294,639,716	149,486,050
	Mayo	89,819,324	10,762,435	83,600,073	541,310,723	7,865,466	67,446,097	404,318,970	1,421,895	274,489,045	147,515,073
	Junio	95,844,437	11,800,415	82,388,456	543,884,100	7,491,362	57,397,863	399,974,421	1,423,349	290,856,651	163,273,046
	Julio	110,091,636	10,539,426	82,184,937	511,709,932	7,864,351	71,210,340	412,994,258	1,385,525	298,526,286	145,336,097
	Agosto	90,328,247	10,833,672	93,938,727	497,176,239	7,492,041	56,812,980	411,703,953	1,266,861	311,171,117	148,053,743
	Septiembre	93,608,303	10,848,745	89,790,150	473,282,151	6,772,737	52,098,943	400,106,016	1,117,841	289,612,598	151,882,344
	Octubre	104,446,202	11,245,258	94,168,067	512,846,568	7,355,265	59,525,895	409,645,384	1,125,562	305,505,727	143,722,796
	Noviembre	103,155,108	19,447,755	95,306,457	571,211,165	7,986,660	72,992,483	423,618,376	1,227,782	302,428,166	140,984,775
	Diciembre	95,876,222	16,897,083	97,013,171	710,933,306	10,547,390	87,672,189	463,219,193	1,332,765	340,913,004	155,006,588
<b>2005 Total</b>		<b>1,168,841,972</b>	<b>142,103,046</b>	<b>1,035,911,092</b>	<b>6,176,443,779</b>	<b>91,198,090</b>	<b>745,324,482</b>	<b>4,888,737,692</b>	<b>15,743,993</b>	<b>3,565,411,230</b>	<b>1,806,371,231</b>
<b>Total</b>		<b>2,188,455,153</b>	<b>267,578,296</b>	<b>1,942,345,788</b>	<b>11,754,250,563</b>	<b>174,201,520</b>	<b>1,417,201,490</b>	<b>9,556,760,469</b>	<b>30,997,435</b>	<b>6,488,453,670</b>	<b>3,485,025,113</b>

Tabla 7 - Estimados mensuales por SIC - Continuación

SIC												
5541	5611	5621	5661	5712	5730	5812	5912	5940	5944	Otros	Total	
59,842,691	8,752,368.09	17,649,423.15	25,337,437.81	43,311,363.69	105,445,517.99	274,932,742.26	289,577,265.13	29,892,231.57	18,282,973.80	147,013,096.71	2,297,341,753.38	
61,694,939	8,622,604.32	16,661,430.30	20,389,003.60	40,133,752.88	80,767,493.59	264,584,585.27	288,687,706.92	22,312,495.17	28,066,378.10	151,482,071.80	2,225,076,419.67	
68,174,359	8,775,022.16	18,828,847.59	25,011,847.87	45,228,664.64	84,378,805.00	287,112,437.91	294,214,718.90	27,498,296.89	16,036,230.25	155,774,105.41	2,376,710,378.05	
68,764,504	8,930,748.24	20,030,278.61	23,722,103.57	45,448,198.63	96,362,448.69	291,305,972.79	297,543,252.64	24,172,569.64	19,622,016.33	168,139,319.35	2,445,356,535.46	
70,422,103	13,721,330.95	25,070,500.30	30,098,558.74	51,084,372.47	85,307,458.25	304,919,313.83	308,683,339.63	25,071,551.84	31,065,206.33	175,311,491.34	2,562,746,444.49	
76,131,003	19,797,592.21	18,663,532.39	29,372,383.15	46,784,775.53	82,615,217.14	292,084,634.18	298,408,721.35	28,548,168.33	20,953,968.17	168,642,526.58	2,557,012,632.50	
73,006,192	16,152,458.10	20,777,861.89	44,423,674.23	47,371,300.87	103,572,916.17	313,356,247.35	300,129,059.84	24,235,451.22	17,846,010.77	154,375,718.72	2,614,633,803.46	
80,274,648	10,202,595.45	18,599,881.29	31,779,799.43	43,559,241.62	94,581,263.73	297,812,820.50	308,935,169.63	25,899,277.80	20,512,023.62	151,423,920.09	2,550,329,657.54	
77,465,026	7,979,499.12	17,908,202.10	22,305,320.80	46,898,619.08	87,922,192.22	274,820,070.28	290,168,918.94	29,097,850.33	19,233,133.65	147,168,817.26	2,437,993,950.50	
82,106,931	10,153,621.58	22,165,508.80	25,191,965.27	63,332,168.75	117,141,658.49	318,345,501.78	318,722,090.98	28,639,356.73	23,907,497.30	213,173,772.26	2,786,843,759.60	
82,060,648	12,774,581.10	25,150,517.03	28,760,861.17	76,055,409.50	106,345,858.59	302,711,298.77	331,220,133.53	36,420,735.03	32,951,434.20	175,073,517.09	2,852,882,672.65	
81,989,353	32,531,297.73	47,155,704.79	60,635,014.08	66,869,276.10	143,973,039.78	337,409,422.63	386,243,654.65	62,797,603.80	60,240,992.15	290,731,839.34	3,486,304,398.59	
<b>881,932,397</b>	<b>158,393,719.06</b>	<b>268,661,688.24</b>	<b>367,027,969.73</b>	<b>616,077,143.76</b>	<b>1,188,413,869.63</b>	<b>3,559,395,047.55</b>	<b>3,712,534,032.14</b>	<b>364,585,588.37</b>	<b>308,717,864.67</b>	<b>2,098,310,195.95</b>	<b>31,193,232,405.89</b>	
75,619,148	9,966,309.20	21,262,509.36	31,453,337.51	53,922,088.19	138,316,685.68	329,037,980.00	337,259,704.88	36,233,040.07	25,185,641.65	157,340,134.77	2,725,031,968.07	
76,484,380	9,473,081.98	19,693,351.65	23,524,493.07	50,158,070.87	112,955,702.96	304,875,616.63	323,404,371.31	27,586,929.83	37,719,748.21	157,118,486.87	2,589,575,219.88	
84,198,604	9,911,445.05	23,517,851.36	29,760,197.59	54,595,797.27	113,861,074.55	337,695,275.80	337,614,797.83	31,478,651.80	20,832,410.50	165,217,805.24	2,766,467,221.43	
89,548,821	11,500,933.78	26,490,119.77	29,513,504.19	56,294,178.05	133,790,746.14	345,696,958.20	328,509,146.28	26,428,258.90	24,780,025.71	173,888,537.94	2,868,748,397.70	
93,065,093	15,002,423.02	32,721,119.07	35,620,345.51	58,845,555.83	120,487,523.74	360,237,426.35	351,907,559.37	27,309,515.07	33,802,327.47	182,122,118.96	2,939,670,110.05	
89,991,651	22,910,571.94	25,451,270.90	37,316,354.92	58,302,615.34	119,171,546.92	351,185,546.83	334,743,699.96	29,670,832.60	24,690,061.29	169,532,346.51	2,917,300,597.04	
88,857,831	17,197,815.36	25,669,981.17	50,853,696.43	53,168,455.57	141,152,614.88	359,707,428.40	331,369,440.04	24,268,792.13	23,140,062.46	159,555,083.60	2,926,783,989.46	
96,900,879	11,971,227.42	25,034,129.04	34,902,202.55	53,122,765.38	117,122,735.64	336,681,814.30	346,722,287.33	28,338,998.77	24,064,843.42	164,440,879.62	2,868,080,342.41	
98,564,793	9,680,271.56	23,300,765.22	26,511,770.18	54,385,134.01	100,816,525.66	317,393,733.25	313,608,761.61	31,033,665.31	21,205,106.48	168,186,537.17	2,733,806,890.89	
101,047,204	10,724,930.19	24,102,414.20	25,900,878.46	63,711,895.37	120,313,451.27	326,627,290.81	331,480,954.29	29,000,040.12	24,063,087.99	224,600,177.91	2,931,159,047.61	
93,068,073	13,284,641.97	26,056,987.86	29,645,792.66	75,680,099.37	132,055,806.05	329,346,601.40	346,843,460.58	39,062,184.45	34,257,702.09	187,135,510.91	3,044,795,585.95	
94,428,987	35,311,742.65	53,491,709.40	66,249,566.08	67,333,682.56	171,661,659.71	369,779,131.35	404,593,085.46	66,301,772.87	62,082,975.02	312,159,654.63	3,682,804,877.31	
<b>1,081,775,466</b>	<b>176,935,394.14</b>	<b>326,792,209.00</b>	<b>421,252,139.16</b>	<b>699,520,337.82</b>	<b>1,521,706,073.21</b>	<b>4,068,264,803.31</b>	<b>4,088,057,268.93</b>	<b>396,712,681.92</b>	<b>355,823,992.29</b>	<b>2,221,297,274.13</b>	<b>34,994,224,247.80</b>	
<b>1,963,707,863</b>	<b>335,329,113.20</b>	<b>595,453,897.24</b>	<b>788,280,108.89</b>	<b>1,315,597,481.58</b>	<b>2,710,119,942.84</b>	<b>7,627,659,850.86</b>	<b>7,800,591,301.07</b>	<b>761,298,270.28</b>	<b>664,541,856.96</b>	<b>4,319,607,470.08</b>	<b>66,187,456,653.69</b>	



Tabla 8 – Estimados mensuales por Región

Año	Mes	Región									
		Aguadilla	Arecibo	Bayamón	Caguas	Fajardo	Guayama	Mayaguez	Ponce	San Juan	Total
2004	Enero	89,241,259	202,915,379	407,180,963	319,984,017	44,828,420	36,632,574	158,949,008	199,118,063	838,492,070	2,297,341,753
	Febrero	85,573,852	191,354,845	402,053,490	319,006,431	44,710,746	34,056,905	148,969,418	201,511,903	797,838,831	2,225,076,420
	Marzo	92,569,485	210,119,944	424,241,178	339,287,302	46,935,783	38,896,498	163,505,867	212,878,757	848,275,565	2,376,710,378
	Abril	94,830,605	221,364,647	442,382,253	338,908,179	45,311,921	38,854,222	167,539,399	222,454,191	873,711,121	2,445,356,535
	Mayo	101,851,867	229,863,574	464,252,776	353,762,750	46,852,114	41,568,391	172,061,448	236,124,901	916,408,624	2,562,746,444
	Junio	95,727,387	220,044,346	465,799,271	347,488,345	48,351,089	42,869,366	171,780,465	232,706,083	932,246,281	2,557,012,633
	Julio	100,318,592	234,267,954	458,488,494	366,391,800	51,652,509	40,670,054	174,564,060	238,170,065	950,110,276	2,614,633,803
	Agosto	95,585,116	229,602,138	447,325,897	361,248,231	48,631,162	39,450,628	166,551,436	236,365,917	925,569,133	2,550,329,658
	Septiembre	90,342,772	218,850,477	436,136,722	347,089,323	45,870,797	40,085,809	165,584,857	223,713,388	870,319,805	2,437,993,950
	Octubre	97,365,298	245,170,037	510,474,278	405,685,734	51,137,220	44,174,508	184,867,518	247,376,478	1,000,592,689	2,786,843,760
	Noviembre	103,116,665	261,229,166	519,002,288	414,068,426	54,214,851	48,857,570	186,294,223	254,157,799	1,011,941,685	2,852,882,673
	Diciembre	117,081,981	302,688,097	680,161,580	492,151,921	60,886,004	54,260,244	227,430,919	310,608,979	1,241,034,673	3,486,304,399
<b>2004 Total</b>		<b>1,163,604,877</b>	<b>2,767,470,603</b>	<b>5,657,499,188</b>	<b>4,405,072,461</b>	<b>589,382,615</b>	<b>500,376,769</b>	<b>2,088,098,618</b>	<b>2,815,186,523</b>	<b>11,206,540,752</b>	<b>31,193,232,406</b>
2005	Enero	98,064,559	246,770,348	482,362,254	390,578,509	48,046,000	41,889,681	183,734,543	244,284,625	989,301,450	2,725,031,968
	Febrero	91,115,357	230,971,413	467,534,638	374,214,056	46,218,986	39,357,604	170,672,728	228,359,520	941,130,918	2,589,575,220
	Marzo	99,170,680	248,747,437	486,265,214	399,378,571	52,380,428	43,613,605	188,947,501	251,559,062	996,404,724	2,766,467,221
	Abril	100,579,146	263,158,209	501,778,904	414,649,565	51,246,549	44,052,590	197,716,659	261,048,477	1,034,518,300	2,868,748,398
	Mayo	107,531,477	267,843,037	527,623,601	418,313,321	52,942,977	46,499,258	199,187,204	262,724,015	1,057,005,219	2,939,670,110
	Junio	102,438,021	258,835,826	512,750,535	415,632,357	54,146,880	45,538,832	200,421,135	267,066,274	1,060,470,735	2,917,300,597
	Julio	109,496,810	258,963,018	502,419,285	412,973,405	57,860,250	45,208,147	195,699,708	262,909,856	1,081,253,510	2,926,783,989
	Agosto	104,191,502	251,458,418	490,263,212	416,784,080	55,380,310	44,631,075	189,582,304	253,635,294	1,062,154,148	2,868,080,342
	Septiembre	98,539,750	238,931,260	494,030,665	389,976,912	51,279,831	43,519,848	183,605,188	235,591,111	998,332,326	2,733,806,891
	Octubre	101,891,083	248,056,319	531,814,988	417,067,675	51,692,718	44,467,422	196,397,203	263,469,268	1,076,302,372	2,931,159,048
	Noviembre	104,566,229	268,861,065	549,554,085	421,003,551	56,699,075	48,676,773	201,921,190	282,793,727	1,110,719,891	3,044,795,586
	Diciembre	121,298,941	314,937,595	722,615,092	498,446,714	65,122,265	56,201,639	241,776,858	324,882,963	1,337,522,812	3,682,804,877
<b>2005 Total</b>		<b>1,238,883,554</b>	<b>3,097,533,946</b>	<b>6,269,012,473</b>	<b>4,969,018,715</b>	<b>643,016,269</b>	<b>543,656,474</b>	<b>2,349,662,220</b>	<b>3,138,324,192</b>	<b>12,745,116,405</b>	<b>34,994,224,248</b>
<b>Total</b>		<b>2,402,488,431</b>	<b>5,865,004,549</b>	<b>11,926,511,661</b>	<b>9,374,091,176</b>	<b>1,232,398,884</b>	<b>1,044,033,243</b>	<b>4,437,760,838</b>	<b>5,953,510,715</b>	<b>23,951,657,156</b>	<b>66,187,456,654</b>

Tabla 9 – Estimados mensuales por Nómina

Nómina					
Año	Mes	1	2	3	Total
2004	Enero	522,050,111	1,035,557,417	739,734,226	2,297,341,753
	Febrero	517,768,563	1,032,007,570	675,300,287	2,225,076,420
	Marzo	540,505,514	1,103,509,946	732,694,918	2,376,710,378
	Abril	544,607,489	1,098,539,351	802,209,696	2,445,356,535
	Mayo	572,487,791	1,164,441,872	825,816,782	2,562,746,444
	Junio	570,091,253	1,142,710,134	844,211,246	2,557,012,633
	Julio	572,176,239	1,161,487,234	880,970,330	2,614,633,803
	Agosto	562,955,315	1,139,366,575	848,007,768	2,550,329,658
	Septiembre	529,213,492	1,096,146,294	812,634,164	2,437,993,950
	Octubre	594,224,679	1,250,519,140	942,099,940	2,786,843,760
	Noviembre	615,814,684	1,263,101,703	973,966,286	2,852,882,673
	Diciembre	734,669,062	1,528,059,311	1,223,576,026	3,486,304,399
<b>2004 Total</b>		<b>6,876,564,190</b>	<b>14,015,446,548</b>	<b>10,301,221,668</b>	<b>31,193,232,406</b>
2005	Enero	608,488,792	1,209,620,257	906,922,919	2,725,031,968
	Febrero	580,822,206	1,165,386,513	843,366,502	2,589,575,220
	Marzo	612,611,965	1,265,582,126	888,273,131	2,766,467,221
	Abril	619,036,907	1,287,959,779	961,751,712	2,868,748,398
	Mayo	634,249,237	1,340,962,774	964,458,099	2,939,670,110
	Junio	619,735,511	1,331,152,488	966,412,598	2,917,300,597
	Julio	618,946,789	1,315,708,717	992,128,484	2,926,783,989
	Agosto	602,354,145	1,305,160,107	960,566,091	2,868,080,342
	Septiembre	591,843,826	1,238,831,421	903,131,643	2,733,806,891
	Octubre	609,323,135	1,326,592,670	995,243,243	2,931,159,048
	Noviembre	633,412,181	1,369,094,033	1,042,289,371	3,044,795,586
	Diciembre	763,671,795	1,625,167,123	1,293,965,959	3,682,804,877
<b>2005 Total</b>		<b>7,494,496,489</b>	<b>15,781,218,008</b>	<b>11,718,509,751</b>	<b>34,994,224,248</b>
<b>Grand Total</b>		<b>14,371,060,679</b>	<b>29,796,664,556</b>	<b>22,019,731,419</b>	<b>66,187,456,654</b>

Tabla 10 – Resumen anual SIC vs. Región, 2004\*

SIC por Región, 2004										
	Aguadilla	Arecibo	Bayamón	Caguas	Fajardo	Guayama	Mayaguez	Ponce	San Juan	Total
5211	50,475,492	2,520,198	133,651,999	112,269,196			78,771,531	82,312,155	551,230,951	1,019,613,181
5231	7,912,382	11,422,802	24,653,773	11,041,192	8,507,554	3,734,386			44,532,116	125,475,250
5251	39,547,457	88,921,339	167,523,387	157,551,440	29,277,599	25,319,508	65,044,530	50,670,352	282,579,084	906,434,696
5311		855,018,348	767,977,326	819,100,953			512,547,664	667,678,343	1,619,042,465	5,577,806,784
5331	7,003,399	13,560,985	8,698,550	5,991,164			2,861,176	10,564,717	26,888,244	83,003,431
5399	40,495,312	82,553,788	133,370,611	108,313,352	15,045,263	3,656,819	42,657,368	72,669,714	173,114,781	671,877,008
5411	279,659,724	426,753,835	1,287,227,074	571,130,387	88,063,044	146,782,744	339,946,915	452,182,541	1,076,276,513	4,668,022,777
5421									6,399,599	15,253,442
5511	170,137,158	215,073,947	528,367,978	660,146,484	22,022,199	10,610,569	68,841,492	147,283,150	1,100,559,463	2,923,042,440
5531	81,031,542	45,007,986	415,208,621	353,767,127	56,715,839	25,717,389	76,412,027	165,362,718	459,430,632	1,678,653,882
5541	89,857,781	18,083,230	61,850,260	88,079,977	36,258,049	42,868,700	64,040,057	86,629,860	394,264,485	881,932,397
5611	5,490,280	10,281,185	27,509,481	10,868,744			12,219,339	13,344,547	72,580,217	158,393,719
5621	16,980,119	19,538,135	46,284,960	22,774,185			13,290,151	21,565,354	114,070,585	268,661,688
5661	13,817,392	26,622,965	54,908,654	45,142,260	9,601,816	5,478,869	22,595,584	48,497,037	140,363,392	367,027,970
5712	19,713,732	69,579,121	78,328,658	139,294,709	14,829,142	10,167,826	37,945,503	60,397,227	185,821,227	616,077,144
5730	7,548,778	13,150,361	28,586,459	32,178,553			17,418,546		1,073,396,081	1,188,413,870
5812	79,846,253	323,874,130	529,202,442	510,918,804	73,757,236	31,851,484	192,825,263	389,830,550	1,427,288,886	3,559,395,048
5912	59,199,811	337,853,848	729,701,275	509,981,315	67,237,136	12,453,273	310,195,953	288,861,253	1,397,050,169	3,712,534,032
5940	6,220,895	19,494,907	55,257,260	26,256,981			44,884,300	68,859,647	132,992,101	364,585,588
5944	3,133,710	13,722,622	72,848,109	18,154,122			971,376	16,285,519	182,113,839	308,717,865
Otros	87,132,472	172,839,057	504,446,898	201,077,320	36,861,268	19,290,928	179,061,253	151,055,076	746,545,924	2,098,310,196
<b>Total</b>	<b>1,163,604,877</b>	<b>2,767,470,603</b>	<b>5,657,499,188</b>	<b>4,405,072,461</b>	<b>589,382,615</b>	<b>500,376,769</b>	<b>2,088,098,618</b>	<b>2,815,186,523</b>	<b>11,206,540,752</b>	<b>31,193,232,406</b>

Tabla 11 – Resumen anual SIC vs. Región, 2005\*

SIC por Región, 2005										
	Aguadilla	Arecibo	Bayamón	Caguas	Fajardo	Guayama	Mayaguez	Ponce	San Juan	Total
5211	50,974,824	2,777,971	152,236,641	119,170,839			105,965,925	95,642,288	633,099,044	1,168,841,972
5231	9,472,644	14,362,331	27,238,951	11,625,942	9,099,804	3,834,934			50,547,416	142,103,046
5251	42,082,078	104,012,835	192,087,990	191,724,830	38,227,638	26,350,066	75,730,395	59,298,091	306,397,169	1,035,911,092
5311		895,595,284	966,603,520	885,036,960			581,156,290	689,136,719	1,821,572,057	6,176,443,779
5331	6,528,708	13,035,924	8,573,676	8,502,471			3,016,554	13,400,309	28,105,011	91,198,090
5399	49,325,790	105,607,857	157,196,867	102,105,415	12,856,004	3,871,358	44,334,910	70,933,361	199,092,921	745,324,482
5411	292,437,262	432,512,186	1,357,586,632	584,414,271	88,039,635	159,641,577	366,399,198	488,321,663	1,119,385,269	4,888,737,692
5421									6,648,188	15,743,993
5511	177,272,539	312,190,570	625,923,040	881,245,170	25,242,585	12,466,569	71,368,195	180,824,908	1,278,877,655	3,565,411,230
5531	93,307,537	51,784,294	433,445,424	370,186,953	56,955,849	30,544,288	88,464,341	174,674,321	507,008,226	1,806,371,231
5541	101,431,352	20,242,312	84,397,999	93,152,989	42,189,220	51,855,138	75,462,716	96,521,190	516,522,550	1,081,775,466
5611	7,560,431	10,958,935	31,318,088	12,238,357			15,208,223	13,656,097	79,717,094	176,935,394
5621	19,170,336	22,406,223	56,242,776	26,779,111			18,178,253	26,445,306	140,128,838	326,792,209
5661	16,005,374	31,196,165	63,950,740	49,552,196	11,351,443	6,253,348	25,445,331	58,065,559	159,431,981	421,252,139
5712	16,171,701	64,478,928	76,759,833	142,776,523	18,772,060	9,651,004	46,182,605	81,715,594	243,012,090	699,520,338
5730	8,918,687	14,255,917	32,792,504	32,414,358			21,182,714		1,395,290,696	1,521,706,073
5812	89,288,506	385,764,422	602,666,070	602,103,187	87,823,207	38,384,018	230,312,247	429,541,415	1,602,381,731	4,068,264,803
5912	62,619,193	357,764,336	777,750,098	589,321,988	82,785,213	13,712,602	344,668,944	360,634,641	1,498,800,253	4,088,057,269
5940	6,962,876	20,548,731	58,852,702	26,967,627			45,357,428	84,722,155	140,950,287	396,712,682
5944	3,241,576	13,854,134	84,605,933	18,619,461			979,583	20,001,890	212,959,998	355,823,992
Otros	84,613,899	222,545,523	476,859,229	219,995,620	34,161,200	22,585,322	183,861,339	171,487,212	805,187,930	2,221,297,274
<b>Total</b>	<b>1,238,883,554</b>	<b>3,097,533,946</b>	<b>6,269,012,473</b>	<b>4,969,018,715</b>	<b>643,016,269</b>	<b>543,656,474</b>	<b>2,349,662,220</b>	<b>3,138,324,192</b>	<b>12,745,116,405</b>	<b>34,994,224,248</b>

Tabla 12 – Resumen anual SIC vs. Nómina, 2004\*

SIC por Nómina, 2004				
	1	2	3	Total
5211	117,111,113	301,308,409	601,193,659	1,019,613,181
5231	42,494,085	82,981,164		125,475,250
5251		451,613,690		906,434,696
5311	469,774	717,355,663	4,859,981,347	5,577,806,784
5331	33,101,862	49,901,569		83,003,431
5399		520,563,227		671,877,008
5411	978,614,558	2,437,477,383	1,251,930,835	4,668,022,777
5421				15,253,442
5511	217,525,831	1,106,763,456	1,598,753,152	2,923,042,440
5531	754,576,760	867,082,426	56,994,695	1,678,653,882
5541	479,960,934			881,932,397
5611	66,990,365	91,403,354		158,393,719
5621	149,465,486			268,661,688
5661		190,247,628		367,027,970
5712	239,635,150	347,511,767	28,930,227	616,077,144
5730	23,721,069	272,801,632	891,891,169	1,188,413,870
5812	1,555,950,795	1,955,302,783	48,141,469	3,559,395,048
5912	653,614,747	2,519,722,936	539,196,349	3,712,534,032
5940	119,431,360	118,779,635	126,374,593	364,585,588
5944	167,761,681			308,717,865
Otros	642,175,118	1,381,603,978	74,531,100	2,098,310,196
<b>Total</b>	<b>6,876,564,190</b>	<b>14,015,446,548</b>	<b>10,301,221,668</b>	<b>31,193,232,406</b>

Tabla 13 – Resumen anual SIC vs. Nómina, 2005\*

SIC por Nómina, 2005				
	1	2	3	Total
5211	133,598,432	361,440,323	673,803,218	1,168,841,972
5231	49,026,264	93,076,782		142,103,046
5251		571,944,641		1,035,911,092
5311	518,710	811,633,539	5,364,291,530	6,176,443,779
5331	32,268,587	58,929,503		91,198,090
5399		574,201,039		745,324,482
5411	1,049,872,437	2,545,151,723	1,293,713,532	4,888,737,692
5421				15,743,993
5511	331,125,601	1,358,947,754	1,875,337,875	3,565,411,230
5531	755,794,168	969,954,639	80,622,424	1,806,371,231
5541	553,704,976			1,081,775,466
5611	73,456,512	103,478,882		176,935,394
5621	169,837,851			326,792,209
5661		224,012,195		421,252,139
5712	259,310,581	403,058,348	37,151,408	699,520,338
5730	27,490,961	304,769,178	1,189,445,934	1,521,706,073
5812	1,727,762,302	2,273,718,968	66,783,534	4,068,264,803
5912	658,353,054	2,769,561,160	660,143,056	4,088,057,269
5940	126,831,754	136,764,062	133,116,866	396,712,682
5944	190,275,598			355,823,992
Otros	691,295,451	1,443,276,151	86,725,672	2,221,297,274
<b>Total</b>	<b>7,494,496,489</b>	<b>15,781,218,008</b>	<b>11,718,509,751</b>	<b>34,994,224,248</b>

\*: Los datos en blanco son aquellos que no pueden ser desglosados. Los verdes, por otra parte, se refieren aquellos renglones que no hay empresas en su universo. Los totales, sin embargo, no fueron afectados.

Tabla 14 – Resumen anual Región vs. Nómina, 2004

<b>Región por Nómina, 2005</b>				
	<b>1</b>	<b>2</b>	<b>3</b>	<b>Total</b>
<b>Aguadilla</b>	450,345,752	692,086,306	96,451,496	1,238,883,554
<b>Arecibo</b>	647,036,614	1,297,202,907	1,153,294,426	3,097,533,946
<b>Bayamón</b>	1,743,856,365	2,656,966,692	1,868,189,415	6,269,012,473
<b>Caguas</b>	1,176,781,960	2,341,305,313	1,450,931,442	4,969,018,715
<b>Fajardo</b>	157,718,017	391,778,994	93,519,258	643,016,269
<b>Guayama</b>	177,197,717	190,439,699	176,019,058	543,656,474
<b>Mayaguez</b>	410,206,434	1,353,033,141	586,422,645	2,349,662,220
<b>Ponce</b>	754,549,178	1,442,786,601	940,988,413	3,138,324,192
<b>San Juan</b>	1,976,804,451	5,415,618,355	5,352,693,598	12,745,116,405
<b>Total</b>	7,494,496,489	15,781,218,008	11,718,509,751	34,994,224,248

Tabla 15 - Resumen anual Región vs. Nómina, 2005

<b>Región por Nómina, 2005</b>				
	<b>1</b>	<b>2</b>	<b>3</b>	<b>Total</b>
<b>Aguadilla</b>	435,244,429	634,410,798	93,949,650	1,163,604,877
<b>Arecibo</b>	584,291,022	1,123,243,769	1,059,935,812	2,767,470,603
<b>Bayamón</b>	1,629,260,881	2,430,474,457	1,597,763,850	5,657,499,188
<b>Caguas</b>	1,104,306,071	1,990,571,177	1,310,195,213	4,405,072,461
<b>Fajardo</b>	143,453,623	353,363,121	92,565,870	589,382,615
<b>Guayama</b>	162,333,400	169,987,341	168,056,028	500,376,769
<b>Mayaguez</b>	375,932,748	1,187,396,120	524,769,750	2,088,098,618
<b>Ponce</b>	678,114,348	1,268,790,285	868,281,890	2,815,186,523
<b>San Juan</b>	1,763,627,667	4,857,209,480	4,585,703,605	11,206,540,752
<b>Total</b>	6,876,564,190	14,015,446,548	10,301,221,668	31,193,232,406

Tabla 16 – Cambio porcentual 2005/2004 – SIC vs. Región

Tasa de Crecimiento 2004 - 2005 - SIC vs. Región										
SIC	Aguadilla	Arecibo	Bayamón	Caguas	Fajardo	Guayama	Mayaguez	Ponce	San Juan	tot
5211	1.0%	10.2%	13.9%	6.1%	7.3%	7.1%	34.5%	16.2%	14.9%	14.6%
5231	19.7%	25.7%	10.5%	5.3%	7.0%	2.7%	15.8%	16.8%	13.5%	13.3%
5251	6.4%	17.0%	14.7%	21.7%	30.6%	4.1%	16.4%	17.0%	8.4%	14.3%
5311	3.1%	4.7%	25.9%	8.0%	2.1%	-3.3%	13.4%	3.2%	12.5%	10.7%
5331	-6.8%	-3.9%	-1.4%	41.9%	36.2%	34.5%	5.4%	26.8%	4.5%	9.9%
5399	21.8%	27.9%	17.9%	-5.7%	-14.6%	5.9%	3.9%	-2.4%	15.0%	10.9%
5411	4.6%	1.3%	5.5%	2.3%	0.0%	8.8%	7.8%	8.0%	4.0%	4.7%
5421	5.9%	2.6%	1.5%	4.9%	2.2%	1.2%	5.7%	3.9%	3.9%	3.2%
5511	4.2%	45.2%	18.5%	33.5%	14.6%	17.5%	3.7%	22.8%	16.2%	22.0%
5531	15.1%	15.1%	4.4%	4.6%	0.4%	18.8%	15.8%	5.6%	10.4%	7.6%
5541	12.9%	11.9%	36.5%	5.8%	16.4%	21.0%	17.8%	11.4%	31.0%	22.7%
5611	37.7%	6.6%	13.8%	12.6%	4.6%	0.5%	24.5%	2.3%	9.8%	11.7%
5621	12.9%	14.7%	21.5%	17.6%	0.7%	40.2%	36.8%	22.6%	22.8%	21.6%
5661	15.8%	17.2%	16.5%	9.8%	18.2%	14.1%	12.6%	19.7%	13.6%	14.8%
5712	-18.0%	-7.3%	-2.0%	2.5%	26.6%	-5.1%	21.7%	35.3%	30.8%	13.5%
5730	18.1%	8.4%	14.7%	0.7%	-7.9%	10.2%	21.6%	5.7%	30.0%	28.0%
5812	11.8%	19.1%	13.9%	17.8%	19.1%	20.5%	19.4%	10.2%	12.3%	14.3%
5912	5.8%	5.9%	6.6%	15.6%	23.1%	10.1%	11.1%	24.8%	7.3%	10.1%
5940	11.9%	5.4%	6.5%	2.7%	17.4%	14.3%	1.1%	23.0%	6.0%	8.8%
5944	3.4%	1.0%	16.1%	2.6%	4.2%	15.6%	0.8%	22.8%	16.9%	15.3%
Otros	-2.9%	28.8%	-5.5%	9.4%	-7.3%	17.1%	2.7%	13.5%	7.9%	5.9%
Grand Tot:	6.5%	11.9%	10.8%	12.8%	9.1%	8.6%	12.5%	11.5%	13.7%	12.2%

Tabla 17 – Cambio porcentual 2005/2004 – SIC vs. Nómina

Tasa de Crecimiento 2004 - 2005 - SIC vs. Nómina				
SIC	1	2	3	tot
5211	14.1%	20.0%	12.1%	14.6%
5231	15.4%	12.2%		13.3%
5251	1.9%	26.6%	2.5%	14.3%
5311	10.4%	13.1%	10.4%	10.7%
5331	-2.5%	18.1%		9.9%
5399	2.7%	10.3%	34.1%	10.9%
5411	7.3%	4.4%	3.3%	4.7%
5421	3.5%	1.5%		3.2%
5511	52.2%	22.8%	17.3%	22.0%
5531	0.2%	11.9%	41.5%	7.6%
5541	15.4%	32.1%	23.7%	22.7%
5611	9.7%	13.2%		11.7%
5621	13.6%	30.5%	39.6%	21.6%
5661	11.9%	17.7%	2.4%	14.8%
5712	8.2%	16.0%	28.4%	13.5%
5730	15.9%	11.7%	33.4%	28.0%
5812	11.0%	16.3%	38.7%	14.3%
5912	0.7%	9.9%	22.4%	10.1%
5940	6.2%	15.1%	5.3%	8.8%
5944	13.4%	19.1%	-2.2%	15.3%
Otros	7.6%	4.5%	16.4%	5.9%
Grand Tot:	9.0%	12.6%	13.8%	12.2%

Tabla 18 – Cambio porcentual 2005/2004 – Región vs. Nómina

Tasa de Crecimiento 2004 - 2005 - Región vs. Nómina				
Región	1	2	3	tot
Aguadilla	3.5%	9.1%	2.7%	6.5%
Arecibo	10.7%	15.5%	8.8%	11.9%
Bayamón	7.0%	9.3%	16.9%	10.8%
Caguas	6.6%	17.6%	10.7%	12.8%
Fajardo	9.9%	10.9%	1.0%	9.1%
Guayama	9.2%	12.0%	4.7%	8.6%
Mayaguez	9.1%	13.9%	11.7%	12.5%
Ponce	11.3%	13.7%	8.4%	11.5%
San Juan	12.1%	11.5%	16.7%	13.7%
Grand Total	9.0%	12.6%	13.8%	12.2%

Tabla 19 – Participación de los SICs



Tabla 20 – Participación de las Regiones



Tabla 21 – Participación de las Nóminas



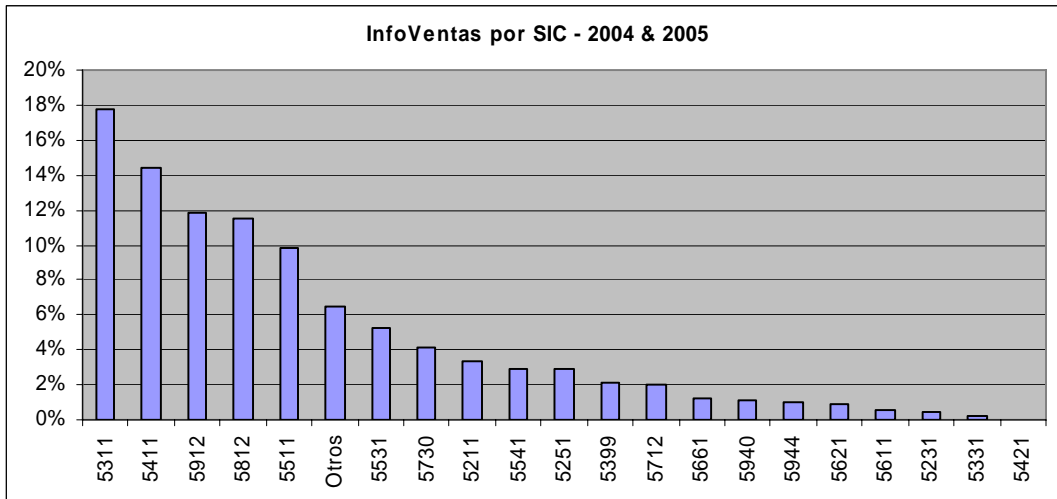

## 4. Conclusión

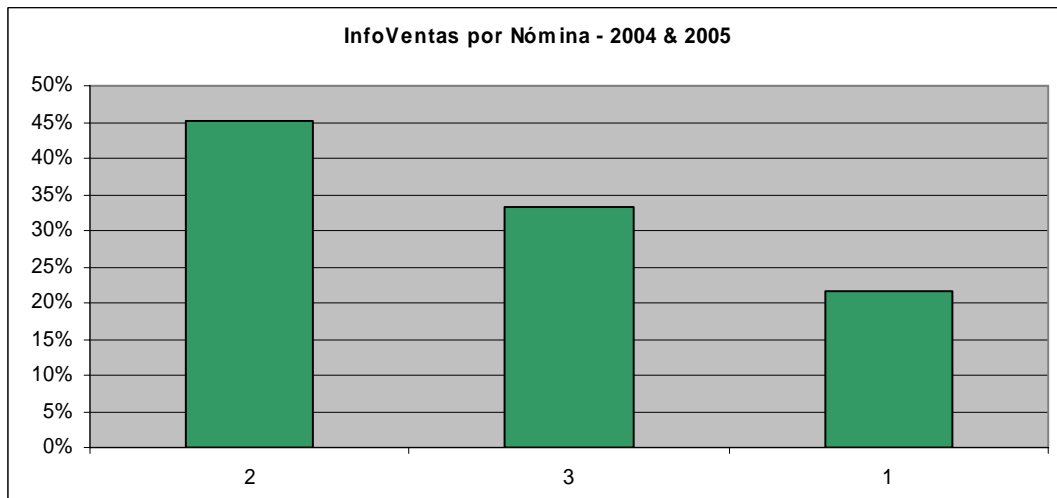
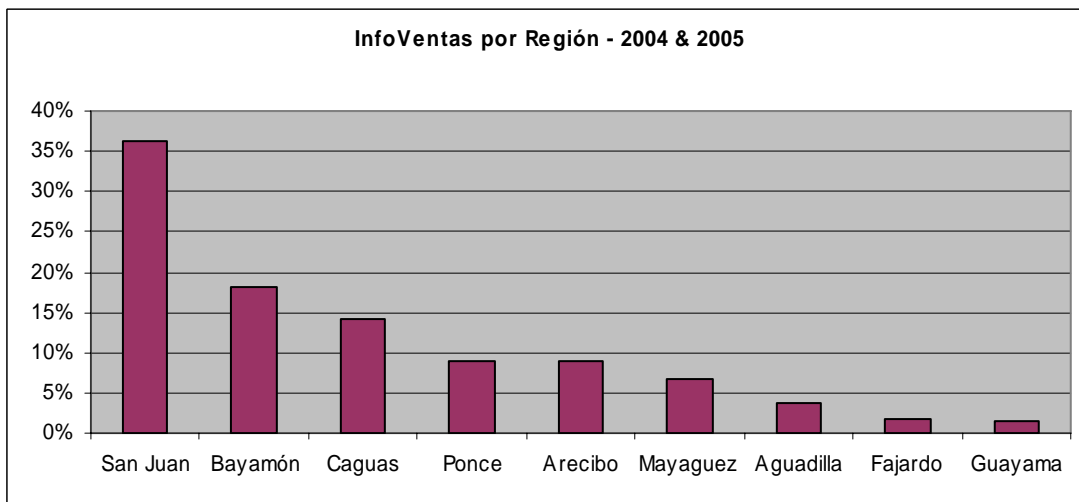
El resultado de la estimación, por la nueva metodología para Puerto Rico, fue de US \$32,8 mil millones para el año natural 2004, según el documento número 1 – que representa una diferencia con respecto a la metodología anterior de 82%, cuando el número estaba alrededor de US \$18 mil millones. Con la revisión de toda la entrada de datos desde enero del 2004, así como con el desglose mayor del renglón “Otros” y con la incorporación de todas las empresas que estaban en el “tribunal”, el número bajó para US \$31,2 millones, para este año. No es una diferencia significativa, lo que refleja que, aunque había errores, éstos no eran tan relevantes. Más aún, la tabla 19 demuestra que el desglose realizado resultó ser muy bueno.

Así como fue indicado en el documento número 1, como todo estudio, con el tiempo esta versión tiene que ser revisada, actualizada y, siempre que sea posible, mejorada. Una “muestra joven” necesita de un período probatorio para tener la debida credibilidad a largo plazo, que, definitivamente, esta es la meta de la Compañía de Comercio y Exportación. Lamentablemente la muestra anterior no se pudo continuar estimando, por lo menos hasta diciembre del 2005, por una cuestión de escasos recursos. Sin embargo, como sugerencia, las tasas de crecimiento de la nueva metodología pueden ser usadas como “proxy” para estimar los dos últimos meses de la estimación anterior, en el caso de aquellos que precisen.

La propuesta de este documento número 2, por ende, fue validar y corregir la entrada de datos realizada y mejorar la estimación por sector con el desglose mayor del renglón “Otros”. Por tanto, el objetivo fue alcanzado y el “documento número 2” refleja la acostumbrada confiabilidad de la Compañía de Comercio y Exportación, presentando de forma clara y objetiva todos los procedimientos tomados que conllevaron a sus resultados y conclusiones.

Cabe señalar, y que puede servir de sugerencia para aquellas instituciones que recopilan información, que pantallas de entrada de datos fueron diseñadas por la Compañía de Comercio y Exportación para evitar futuros errores y, por ende, revisiones innecesarias.

Definitivamente hay varios pasos a ser tomados, como se menciona en el documento número 1. El más importante sería cambiar la clasificación de SIC para NAICS, para que la muestra pueda ser comparada con los datos censales futuros. Esto porque los datos del Censo Federal 2002, que todavía no fueron divulgados, no podrán ser comparados con los datos aquí expuestos. No solamente porque esta muestra comienza en el 2004, o porque el 2002 fue un año impactado por la recesión de los EE.UU., sino, principalmente, porque varios sectores considerados al detalle en el sistema SIC pasaron a ser incluidos como servicios en el sistema NAICS. Así, obviamente el número del Censo Federal 2002 en NAICS tendrá cifras menores.